

AD 2.LFGO		
AD 2 LFGO ATT 01	AD 2 LFGO TXT 01	AD 2 LFGO TXT 02

# ATTERRISSAGE A VUE

## Visual landing

Ouvert à la CAP  
Public air traffic

# PONT SUR YONNE

## AD2 LFGO ATT 01

23 NOV 06

	<b>ALT AD : 232 (9 hPa)</b> LAT : 48 17 22 N LONG : 003 14 56 E	<b>LFGO</b> VAR : 1°W (05)
--	---	-------------------------------

APP : NIL  
 TWR : NIL  
 A/A : 118.175

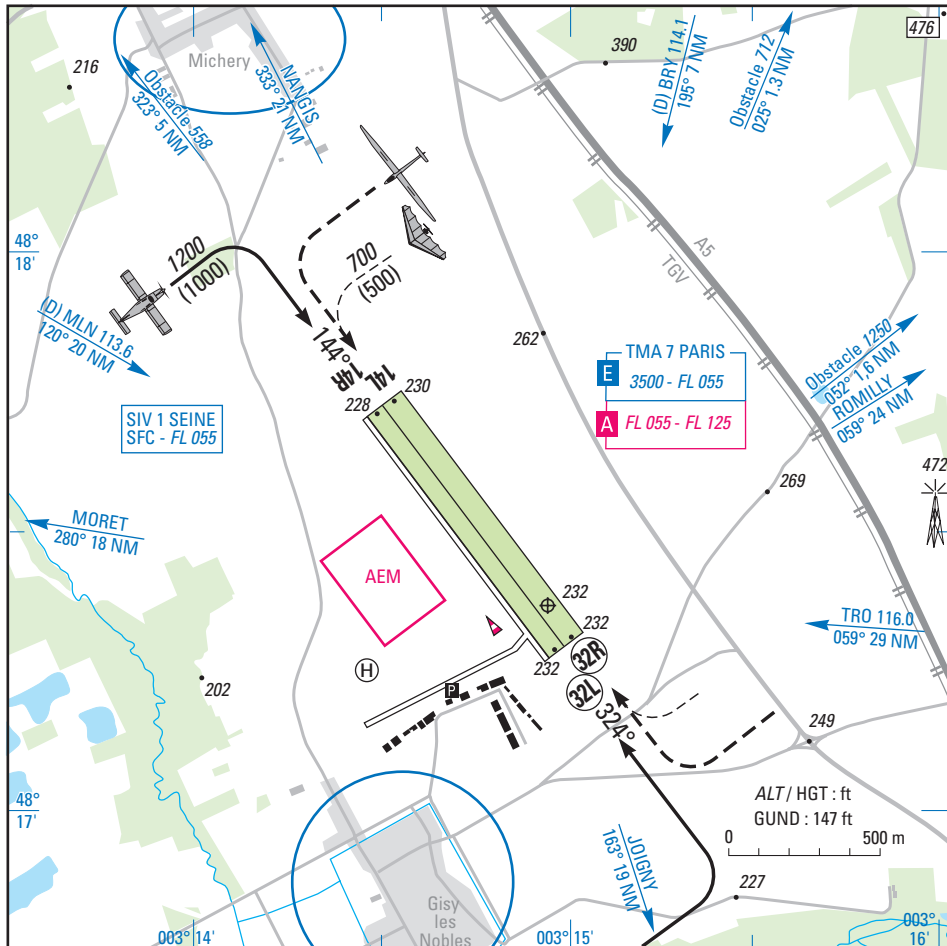

RWY	QFU	Dimensions Dimension	Nature Surface	Résistance Strength	TODA	ASDA	LDA
14R 32L	144 324	1000 x 60 m	Non revêtue Unpaved	- / - / -	1000 1000	1000 1000	1000 1000
14L 32R	144 324	1000 x 80 m	Non revêtue Unpaved	- / - / -	1000 1000	1000 1000	1000 1000

Aides lumineuses : BI pour HEL.

Lighting aids : LIL for HEL.

### Consignes particulières / *Special instructions*

#### **Conditions générales d'utilisation de l'AD**

Utilisation simultanée des pistes accolées avions/ planeurs interdites.

#### **Procédures et consignes particulières**

Roulage interdit hors piste et TWY.

QFU 324 préférentiel cause nuisances.

#### **VFR de nuit**

Balisage lumineux en forme de T pour HEL.

#### **Activités particulières**

Activité de voltige N° 6465 sur AD : axe RWY 14/32, 1000 m de part et d'autre de l'ARP, 1500 ft AAL / FL 050. Activité réservée aux planeurs et aux pilotes autorisés par la Délégation territoriale BOURGOGNE FRANCHE COMTE. Activité connue de SEINE INFO 134.3 MHz. Activité interrompue en cas de trafic IFR interférant. MER, SAM, DIM : ETE 1500-SS, HIV 1600-SS.

#### **General AD operating conditions**

*Simultaneous use of both RWY ACFT/gliders prohibited.*

#### **Procedures and special instructions**

*Taxiing prohibited except on RWY and TWY.*

*Preferred QFU 324 due to nuisances.*

#### **Night VFR**

*T lighting for HEL.*

#### **Special activities**

*Aerobatics NR 6465 on AD : RWY 14/32 axis, 1000 m each side of the ARP, 1500 ft AAL / FL 050. Activity reserved to gliders and pilots authorized by the Territorial Representative BOURGOGNE FRANCHE COMTE. Activity known by SEINE INFO on 134.3 MHz. Activity stopped in the case of interfering IFR traffic. WED, SAT, SUN: SUM 1500-SS, WIN 1600-SS.*

23 NOV 06

**Informations diverses / Miscellaneous**

HIV + 1HR / WIN + 1HR

Les informations de source **non DGAC** de cette rubrique sont communiquées sous toute réserve.  
**Non DGAC information in this document is communicated with all reserve.**

- 1 - **Situation / Location** : 3 km E PONT SUR YONNE (89 - YONNE).
- 2 - **ATS** : NIL.
- 3 - **VFR de nuit / Night VFR** : agréé avec limitations (réservé aux pilotes HEL autorisés).  
*Approved with restrictions (reserved to authorized HEL pilots)*
- 4 - **Gestionnaire / Managing authority** : Communauté de communes de l'Yonne Nord.  
14-18 rue de l'Hôtel de Ville  
89140 PONT SUR YONNE  
☎ 03 86 67 21 46 - FAX : 03 86 96 30 73.  
e-mail : ccyn@wanadoo.fr
- 5 - **AVA** : Délégation territoriale / *Territorial representative* : BOURGOGNE FRANCHE - COMTE.
- 6 - **BDP / BIA** : BRIA de rattachement / *Attaching BRIA* : BALE-MULHOUSE (voir / *see* GEN).
- 7 - **Préparation du vol / Flight preparation** : NIL.
- 8 - **MET** : VFR : voir / *see* GEN VAC.  
IFR : voir / *see* GEN IAC.  
STATION : NIL.
- 9 - **Douanes, Police / Customs, Police** : NIL.
- 10 - **AVT** : Carburant / *Fuel* : 100LL, Lubrifiant / *Lubricant* : tous lubrifiants / *all lubricants* (CIV), HX.  
Paiement : carte TOTAL, chèque ou espèces / *Payment : TOTAL card, cheque or cash.*
- 11 - **SSLIA** : niveau 1 / *level 1.*
- 12 - **Lutte aviaire / Bird control** : NIL.
- 13 - **Hangars pour aéronefs de passage / Transient aircraft hangars** : possible.
- 14 - **Réparations / Repairs** : NIL.
- 15 - **ACB** : ACB de Sens - Aérodrome de Pont Sur Yonne - 89140 PONT SUR YONNE  
☎ / FAX : 03 86 67 04 73 - e-mail : ac.sens@wanadoo.fr  
Centre de planeurs du sénonais - ☎ / FAX : 03 86 67 13 09 - e-mail : cps@planeurs-sens.com  
La maison du pilote - ☎ / FAX : 03 86 67 14 56 - e-mail : lamaisondupilote@aol.com  
Association sportive Planète ULM - ☎ : 03 86 67 20 70 - e-mail : lerit@infonie.fr
- 16 - **Hôtels, restaurants** : Restaurant sur l'AD / *Restaurant on AD.*